RESIDENCE LEONIE

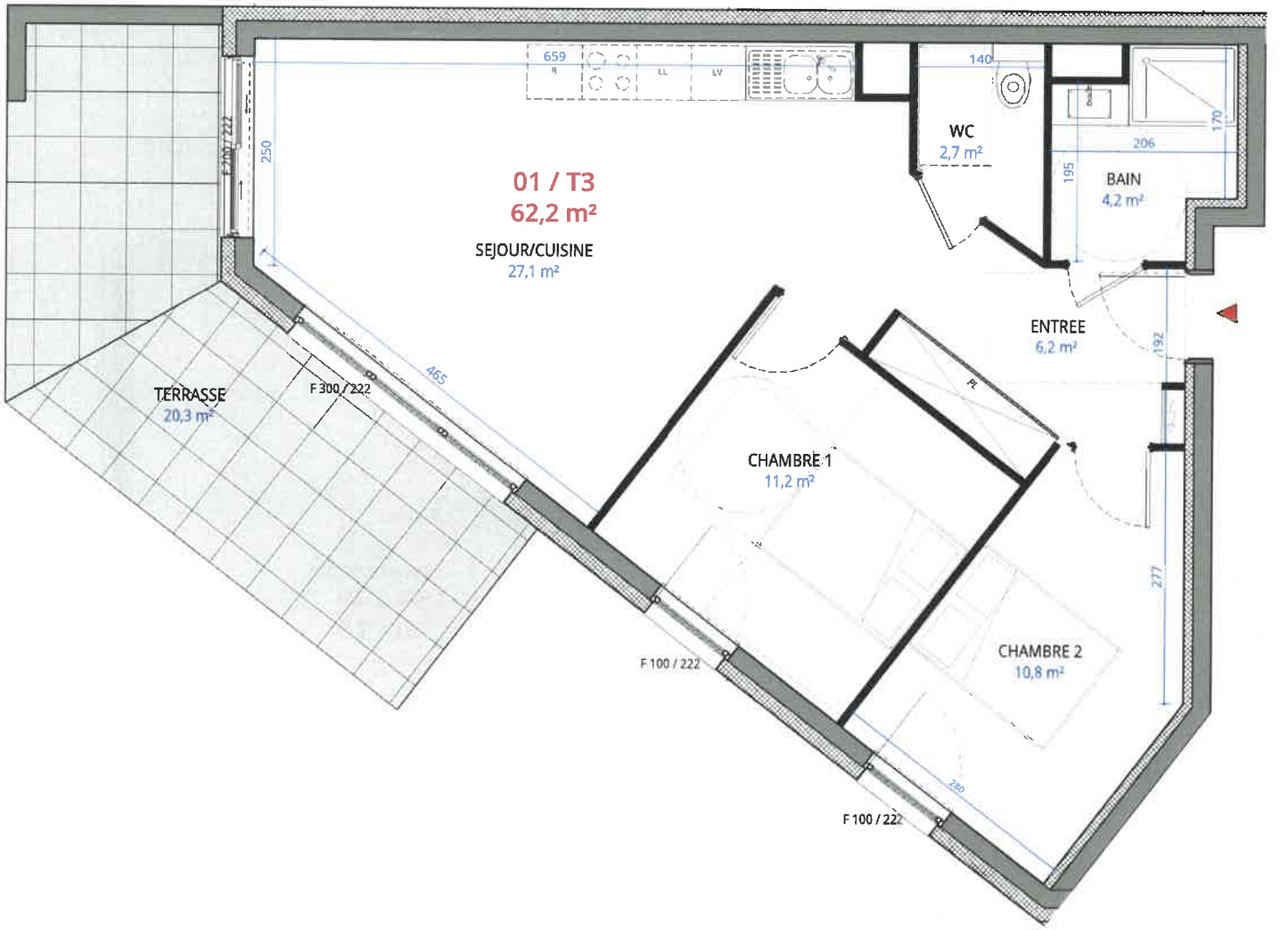

0 1 2 3 4 5

Rue de Koeking
57570 CATTENOM

REZ DE CHAUSSEE

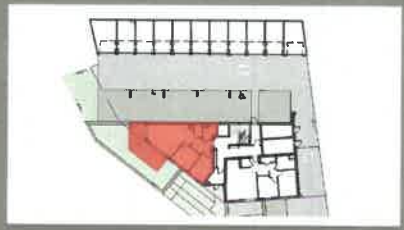

LOGEMENT N° 01	T3
SEJOUR/CUISINE	27,1 m²
CHAMBRE 1	11,2 m²
CHAMBRE 2	10,8 m²
ENTREE	6,2 m²
BAIN	4,2 m²
WC	2,7 m²
Total habitable	[illegible]
TERRASSE	20,3 m²

AGENCE IMMOBILIERE
2 Avenue de Douai
57100 THIONVILLE
info@immodelposen.com

Date : 29/11/2022

La disposition des équipements et les surfaces sont données à titre indicatif. La société se réserve la possibilité d'apporter des modifcations dues à des impératifs d'ordre technique ou administratif.

RESIDENCE LEONIE

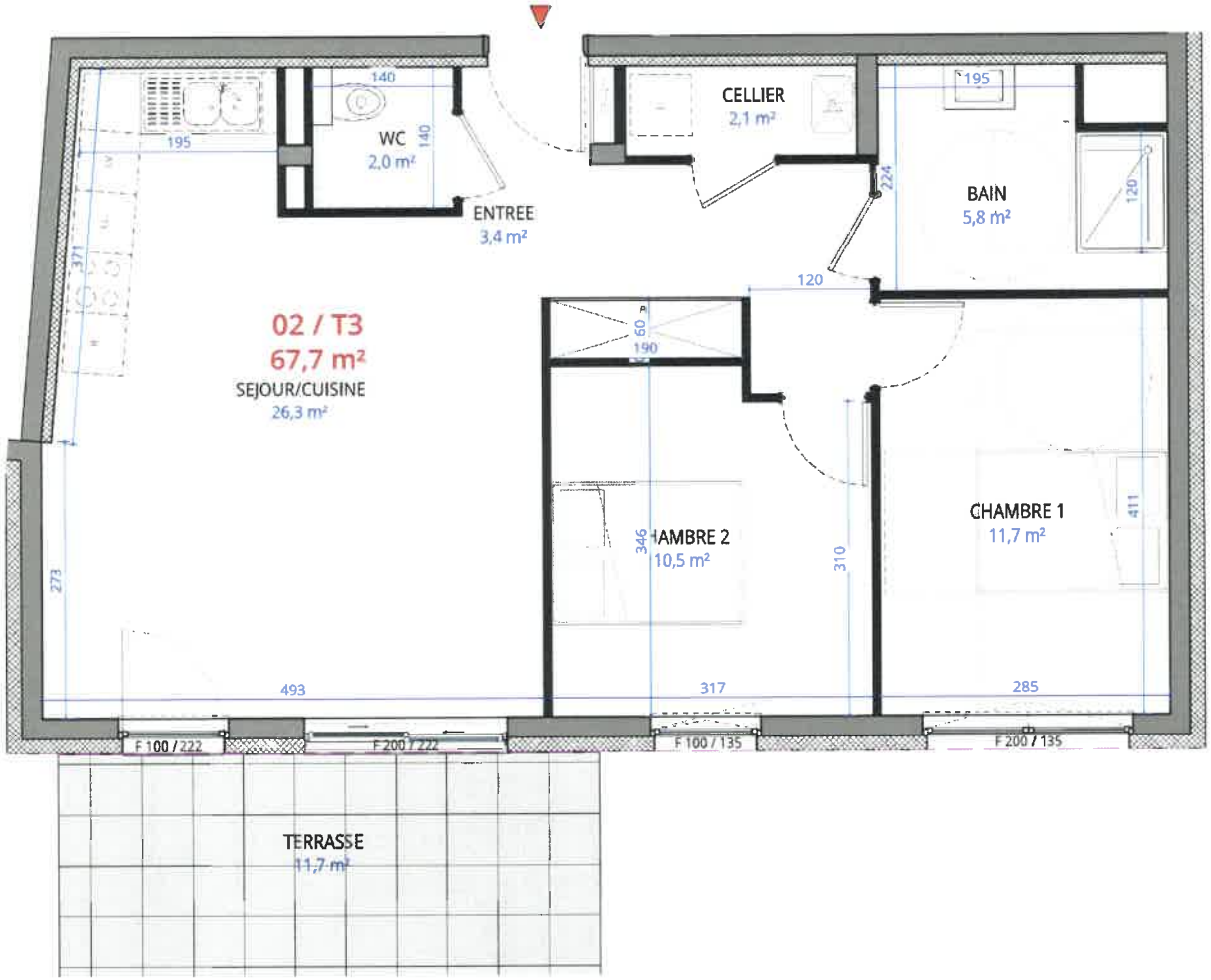

0 1 2 3 4 5

Rue de Koeking
57570 CATTENOM

REZ DE CHAUSSEE

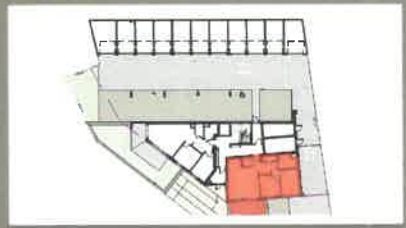

LOGEMENT N° 02	T3
SEJOUR/CUISINE	26,3 m²
CHAMBRE 1	11,7 m²
CHAMBRE 2	10,5 m²
BAIN	5,8 m²
DEGT	5,5 m²
ENTREE	3,4 m²

CELLIER habitable	2,1 m²
WC	2,0 m²

AGENCE IMMOBILIERE
2 Avenue de Douai
57100 THIONVILLE
info@immodelposen.com

Date : 29/11/2022

La disposition des équipements et les surfaces sont données à titre indicatif. La société se réserve la possibilité d'apporter des modifcations dues à des impératifs d'ordre technique ou administratif.

RESIDENCE LEONIE

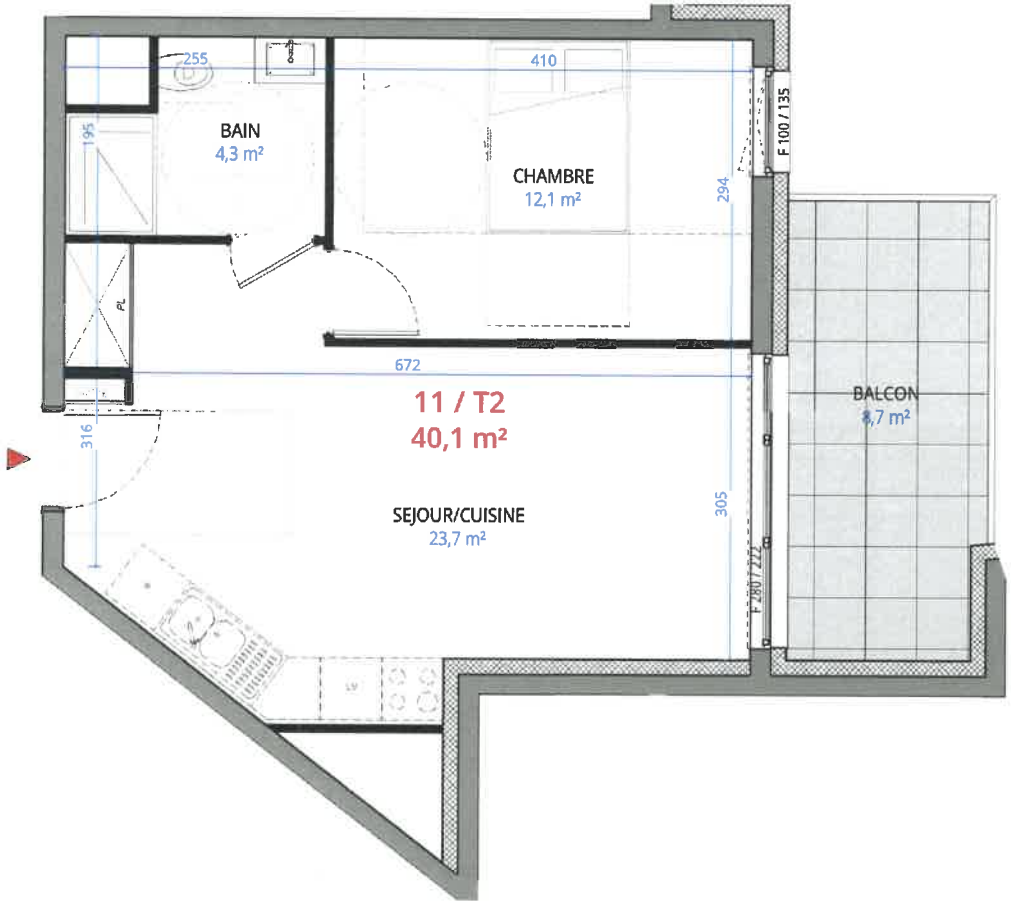

Rue de Koeking
57570 CATTENOM

ETAGE 1

LOGEMENT N° 11	T2
SEJOUR/CUISINE	23,7 m²
CHAMBRE	12,1 m²
BAIN	4,3 m²
Total habitable	40,1 m²
BALCON	8,7 m²

AGENCE IMMOBILIERE
2 Avenue de Douai
57100 THIONVILLE
info@immodelposen.com

Date : 29/11/2022

La disposition des équipements et les surfaces sont données à titre indicatif. La société se réserve la possibilité d'apporter des modifcations dues à des impératifs d'ordre technique ou administratif.

RESIDENCE LEONIE

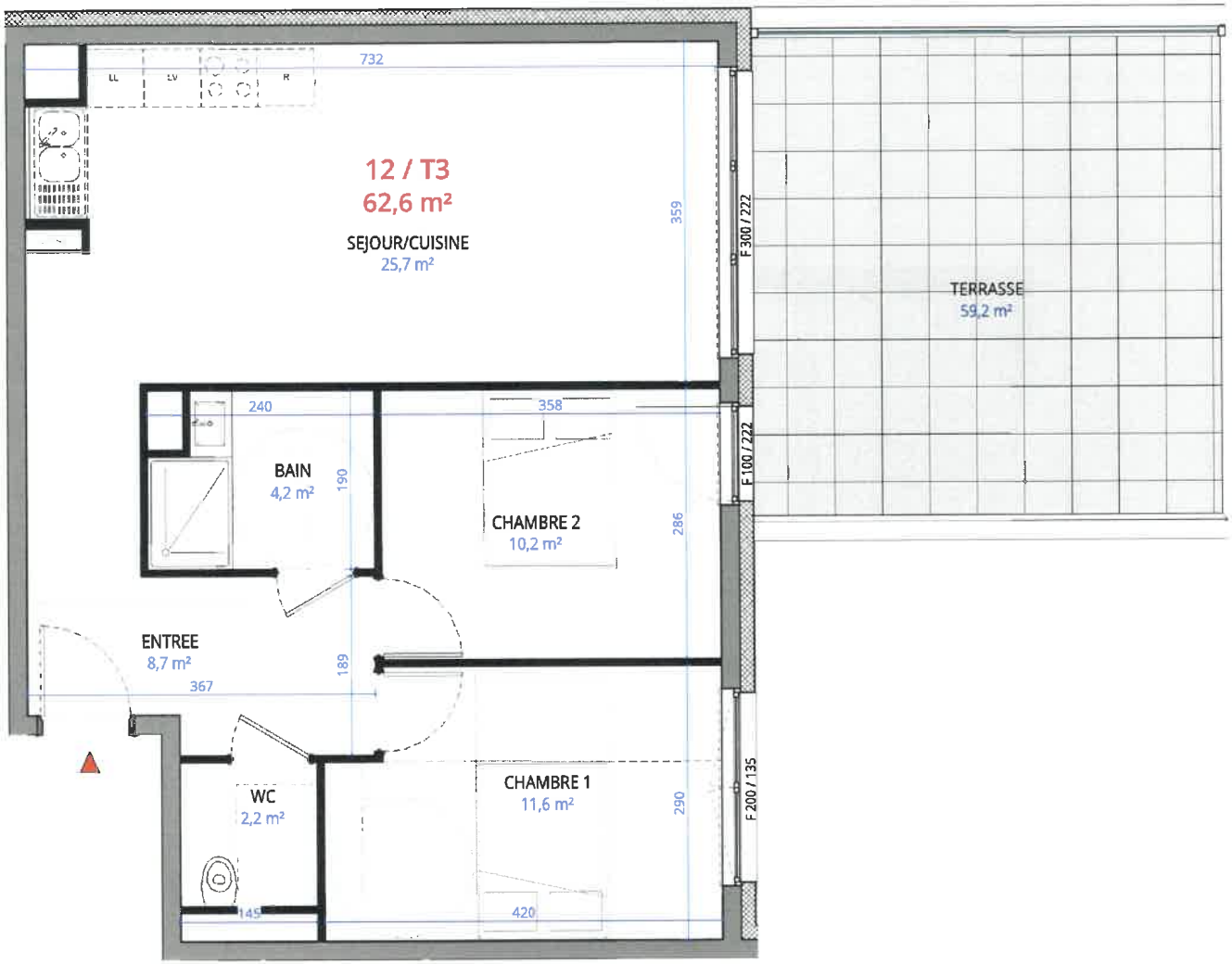

0 1 2 3 4 5

Rue de Koeking
57570 CATTENOM

1 R+1

LOGEMENT N° 12	T3
SEJOUR/CUISINE	25,7 m²
CHAMBRE 1	11,6 m²
CHAMBRE 2	10,2 m²
ENTREE	8,7 m²
BAIN	4,2 m²
WC	2,2 m²

Total habitable 62,6 m²

TERRASSE 59,2 m²

AGENCE IMMOBILIERE
2 Avenue de Douai
57100 THIONVILLE
info@immodelposen.com

Date : 29/11/2022

La disposition des équipements et les surfaces sont données à titre indicatif. La société se réserve la possibilité d'apporter des modifcations dues à des impératifs d'ordre technique ou administratif.

RESIDENCE LEONIE

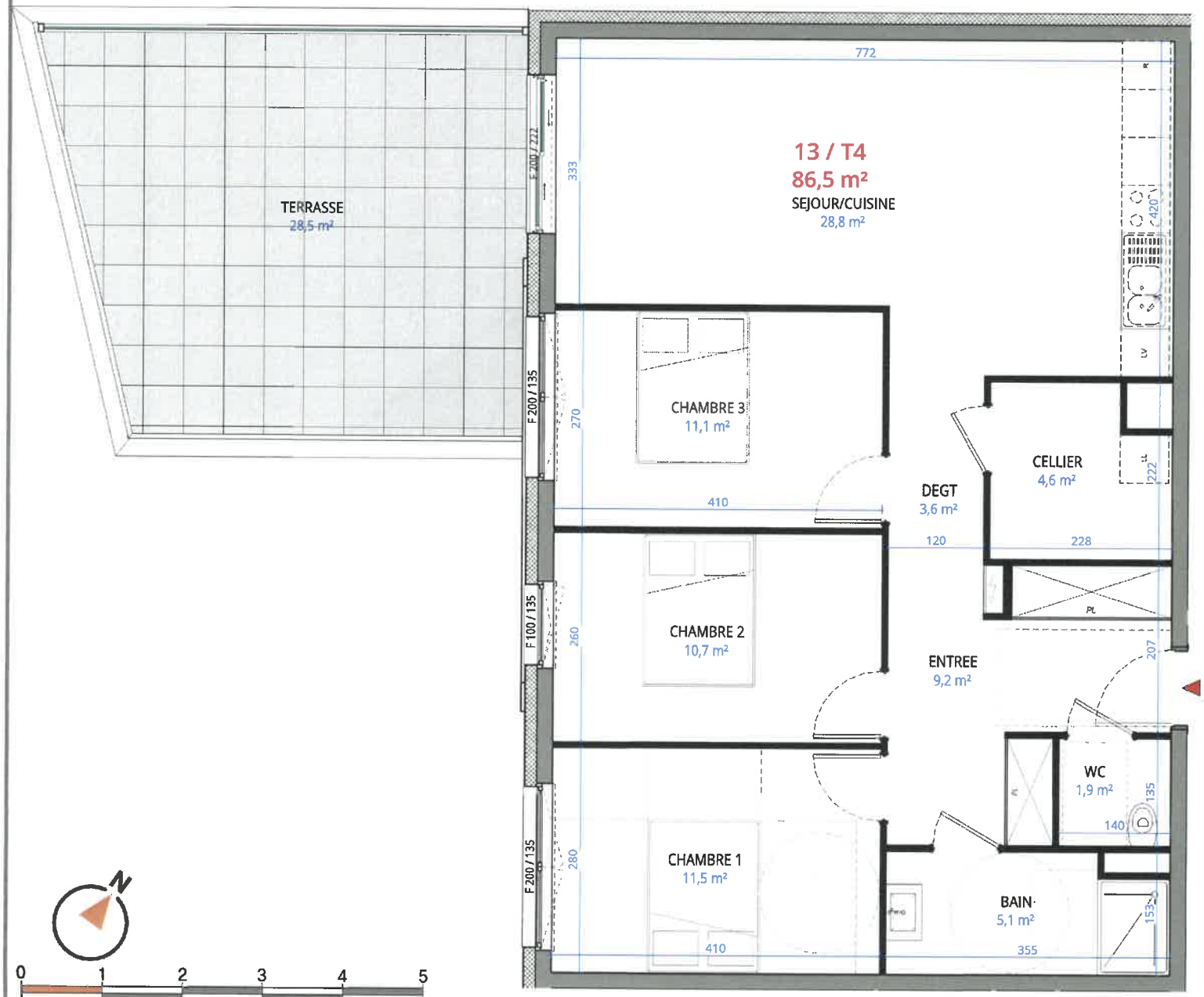

Rue de Koeking
57570 CATTENOM

1 R+1

LOGEMENT N° 13	T4
SEJOUR/CUISINE	28,8 m²
CHAMBRE 1	11,5 m²
CHAMBRE 3	11,1 m²
CHAMBRE 2	10,7 m²
ENTREE	9,2 m²
BAIN	5,1 m²
CELLIER	4,6 m²
DEGT	3,6 m²
WC	1,9 m²

Total habitable 86,5 m²

TERRASSE 28,5 m²

AGENCE IMMOBILIERE
2 Avenue de Douai
57100 THIONVILLE
info@immodelposen.com

Date : 29/11/2022

La disposition des équipements et les surfaces sont données à titre indicatif. La société se réserve la possibilité d'apporter des modifcations dues à des impératifs d'ordre technique ou administratif.

RESIDENCE LEONIE

0 1 2 3 4 5

Rue de Koeking
57570 CATTENOM

1 R+1

LOGEMENT N° 14	T4
SEJOUR/CUISINE	36,3 m²
CHAMBRE 3	11,9 m²
CHAMBRE 1	11,2 m²
BAIN	5,4 m²
DEGT	5,1 m²
DEGT	2,1 m²
WC	1,9 m²

Total habitable 73,9 m²

LOGGIA 8,3 m²

AGENCE IMMOBILIERE
2 Avenue de Douai
57100 THIONVILLE
info@immodelposen.com

Date : 29/11/2022

La disposition des équipements et les surfaces sont données à titre indicatif. La société se réserve la possibilité d'apporter des modifcations dues à des impératifs d'ordre technique ou administratif.

RESIDENCE LEONIE

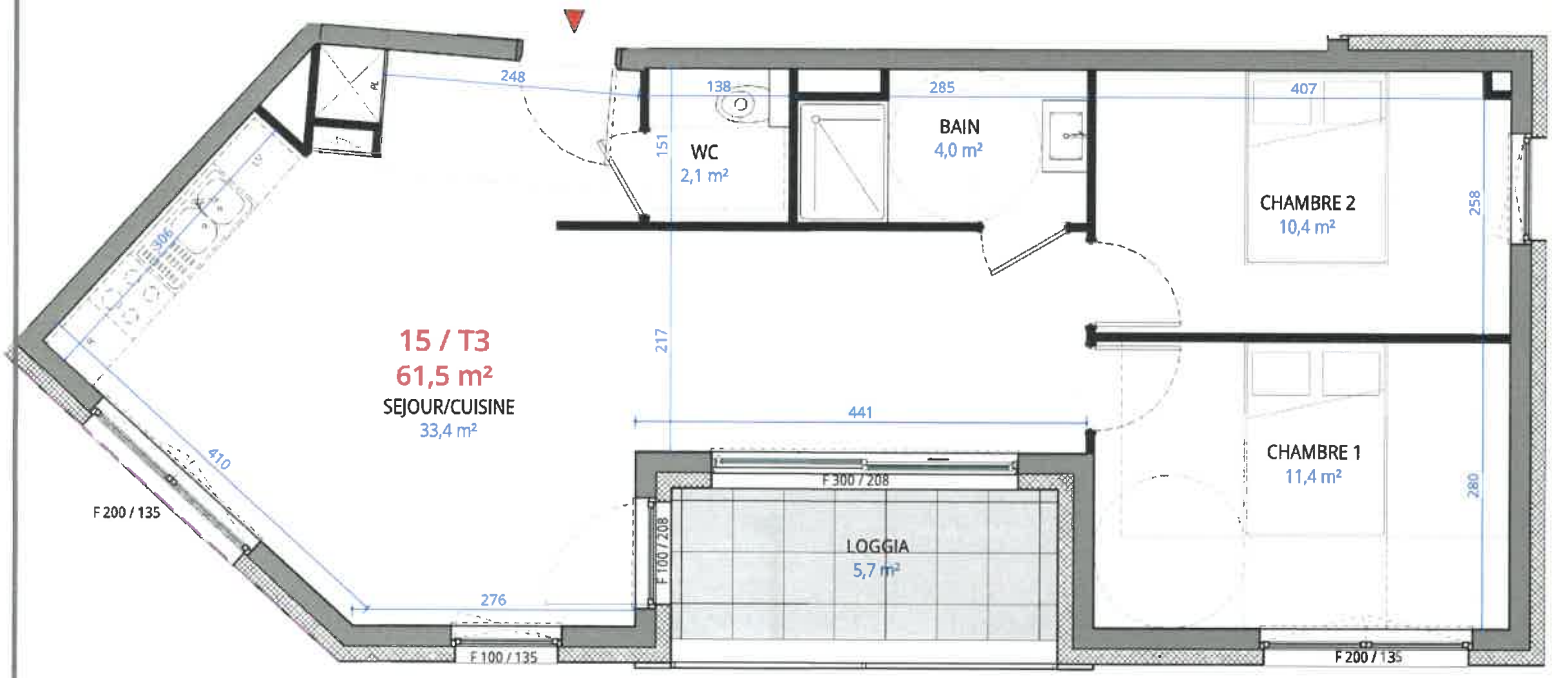

Rue de Koeking
57570 CATTENOM

1 R+1

LOGEMENT N° 15	T3
SEJOUR/CUISINE	33,4 m²
CHAMBRE 1	11,4 m²
CHAMBRE 2	10,4 m²
BAIN	4,0 m²
WC	2,1 m²
CELLIER	

Total habitable	61,3 m²
LOGGIA	5,7 m²

AGENCE IMMOBILIERE
2 Avenue de Douai
57100 THIONVILLE
info@immodelposen.com

Date : 29/11/2022

La disposition des équipements et les surfaces sont données à titre indicatif. La société se réserve la possibilité d'apporter des modifcations dues à des impératifs d'ordre technique ou administratif.

RESIDENCE LEONIE

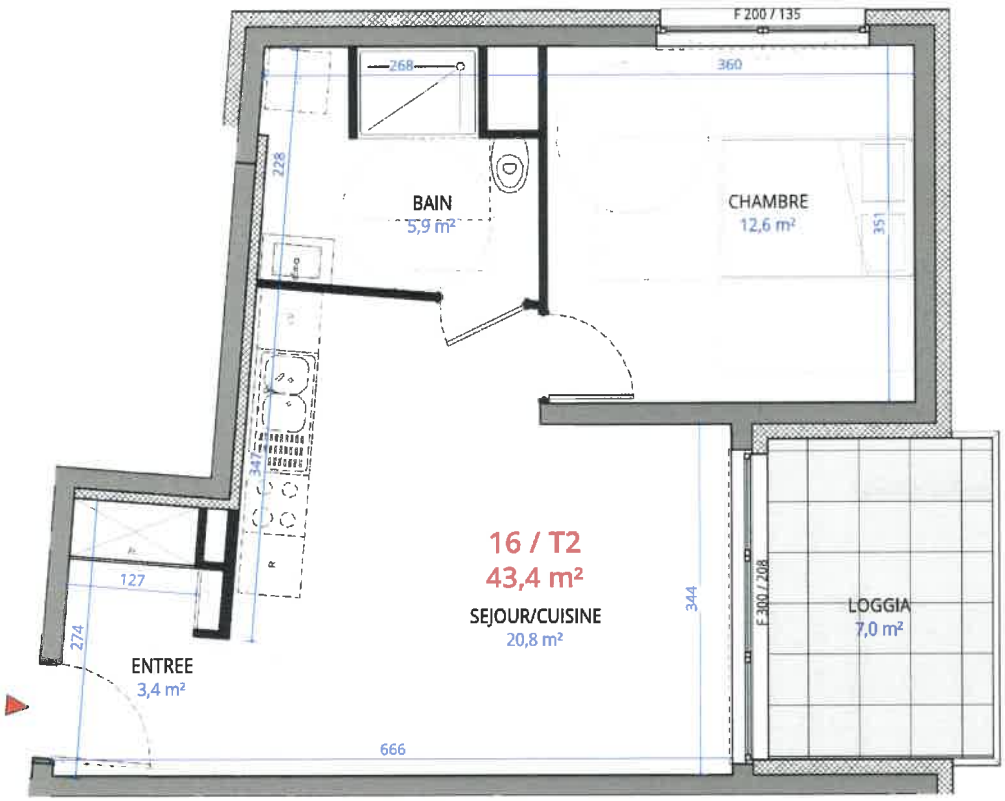

0 1 2 3 4 5

Rue de Koeking
57570 CATTENOM

1 R+1

LOGEMENT N° 16	T2
SEJOUR/CUISINE	20,8 m²
CHAMBRE	12,6 m²
BAIN	5,9 m²
ENTREE	3,4 m²

Total habitable	42,7 m²
LOGGIA	7,0 m²

AGENCE IMMOBILIERE
2 Avenue de Douai
57100 THIONVILLE
info@immodelposen.com

Date : 29/11/2022

La disposition des équipements et les surfaces sont données à titre indicatif. La société se réserve la possibilité d'apporter des modifcations dues à des impératifs d'ordre technique ou administratif.

RESIDENCE LEONIE

0 1 2 3 4 5

Rue de Koeking
57570 CATTENOM

COMBLES

LOGEMENT N° 21	T4
SEJOUR/CUISINE	38,0 m²
CHAMBRE 1	19,0 m²
CHAMBRE 2	13,1 m²
CHAMBRE 3	12,0 m²
ENTREE	7,1 m²
BAIN	5,7 m²
DEGT	3,2 m²
SDE	3,0 m²
WC	2,3 m²
DEGT	1,7 m²
Total habitable	105,1 m²
LOGGIA	11,6 m²

AGENCE IMMOBILIERE
2 Avenue de Douai
57100 THIONVILLE
info@immodelposen.com

Date : 29/11/2022

La disposition des équipements et les surfaces sont données à titre indicatif. La société se réserve la possibilité d'apporter des modifcations dues à des impératifs d'ordre technique ou administratif.

RESIDENCE LEONIE

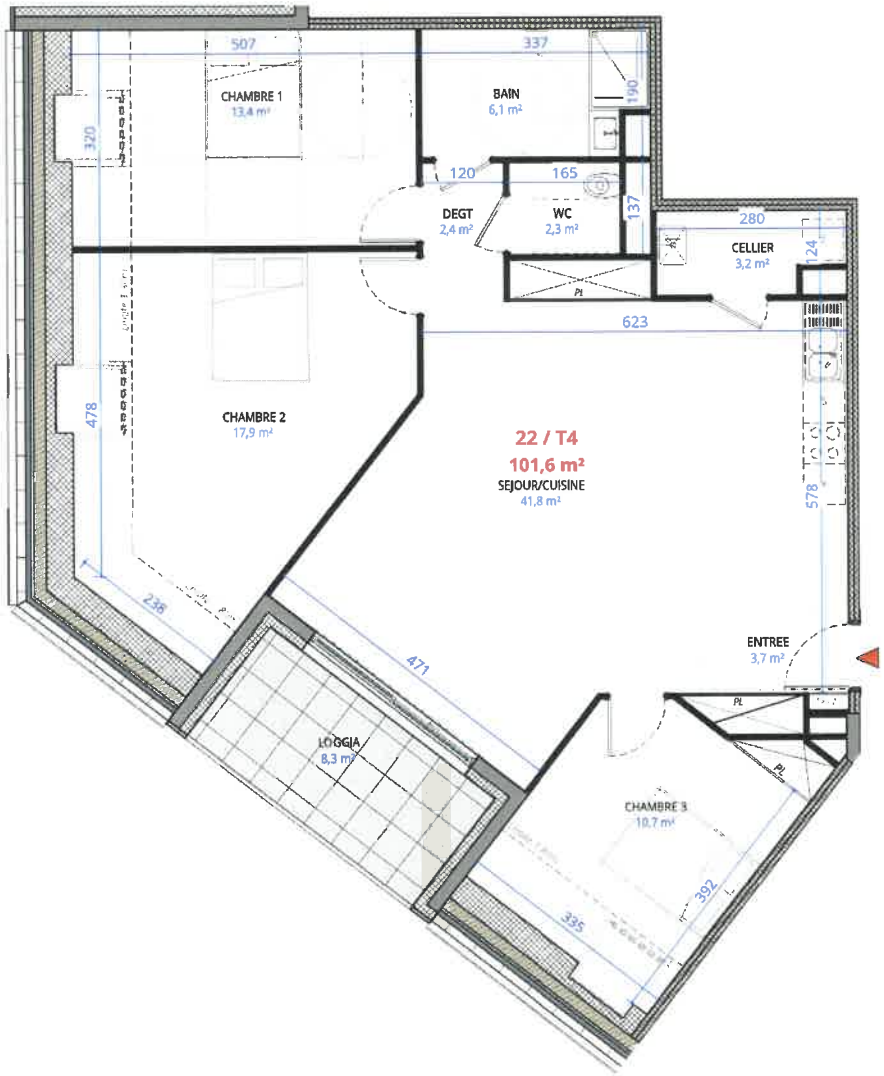

0 1 2 3 4 5

Rue de Koeking
57570 CATTENOM

COMBLES

LOGEMENT N° 22	T4
SEJOUR/CUISINE	41,8 m²
CHAMBRE 2	17,9 m²
CHAMBRE 1	13,4 m²
CHAMBRE 3	10,7 m²
BAIN	6,1 m²
ENTREE	3,7 m²
CELLIER	3,2 m²
DEGT	2,4 m²
WC	2,3 m²
Total habitable	101,5 m²
LOGGIA	8,3 m²

AGENCE IMMOBILIERE
2 Avenue de Douai
57100 THIONVILLE
info@immodelposen.com

Date : 29/11/2022

La disposition des équipements et les surfaces sont données à titre indicatif. La société se réserve la possibilité d'apporter des modifcations dues à des impératifs d'ordre technique ou administratif.

RESIDENCE LEONIE

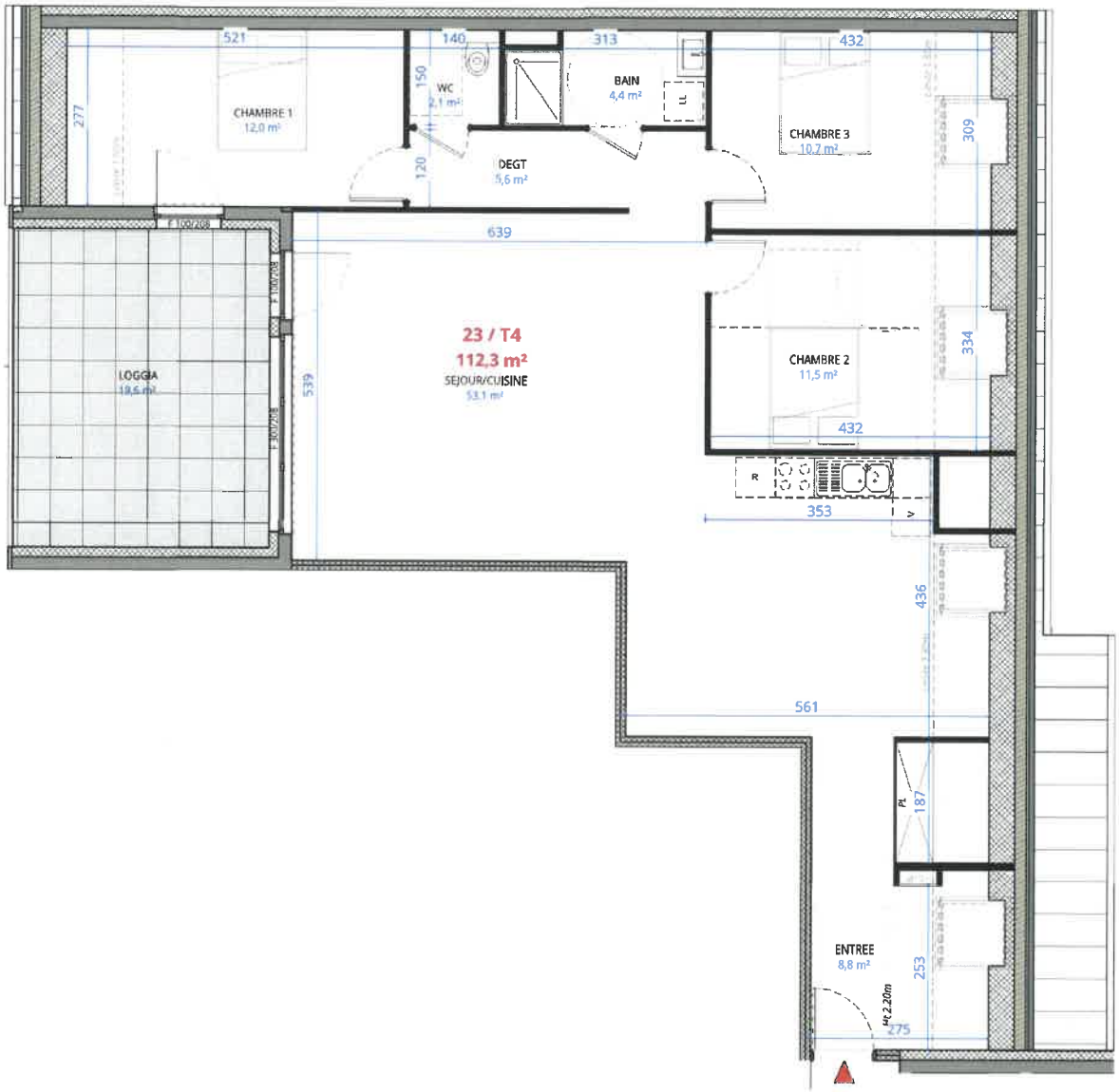

0 1 2 3 4 5

Rue de Koeking
57570 CATTENOM

COMBLES

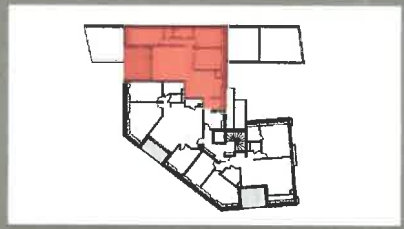

LOGEMENT N° 23	T4
SEJOUR/CUISINE	53,1 m²
CHAMBRE 1	12,0 m²
CHAMBRE 2	11,5 m²
CHAMBRE 3	10,2 m²
CHAMBRE 2	10,2 m²
ENTREE	8,8 m²
DEGT	5,6 m²
BAIN	4,4 m²
WC	2,1 m²
Total habitable	118,4 m²
LOGGIA	19,6 m²

AGENCE IMMOBILIERE
2 Avenue de Douai
57100 THIONVILLE
info@immodelposen.com

Date : 29/11/2022

La disposition des équipements et les surfaces sont données à titre indicatif. La société se réserve la possibilité d'apporter des modifcations dues à des impératifs d'ordre technique ou administratif.